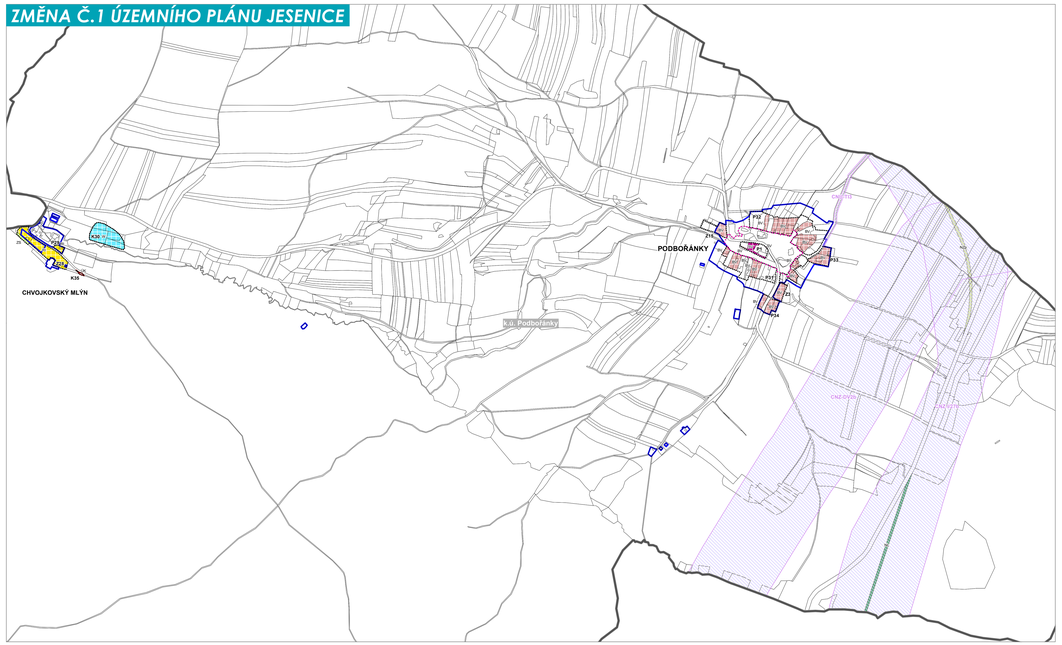

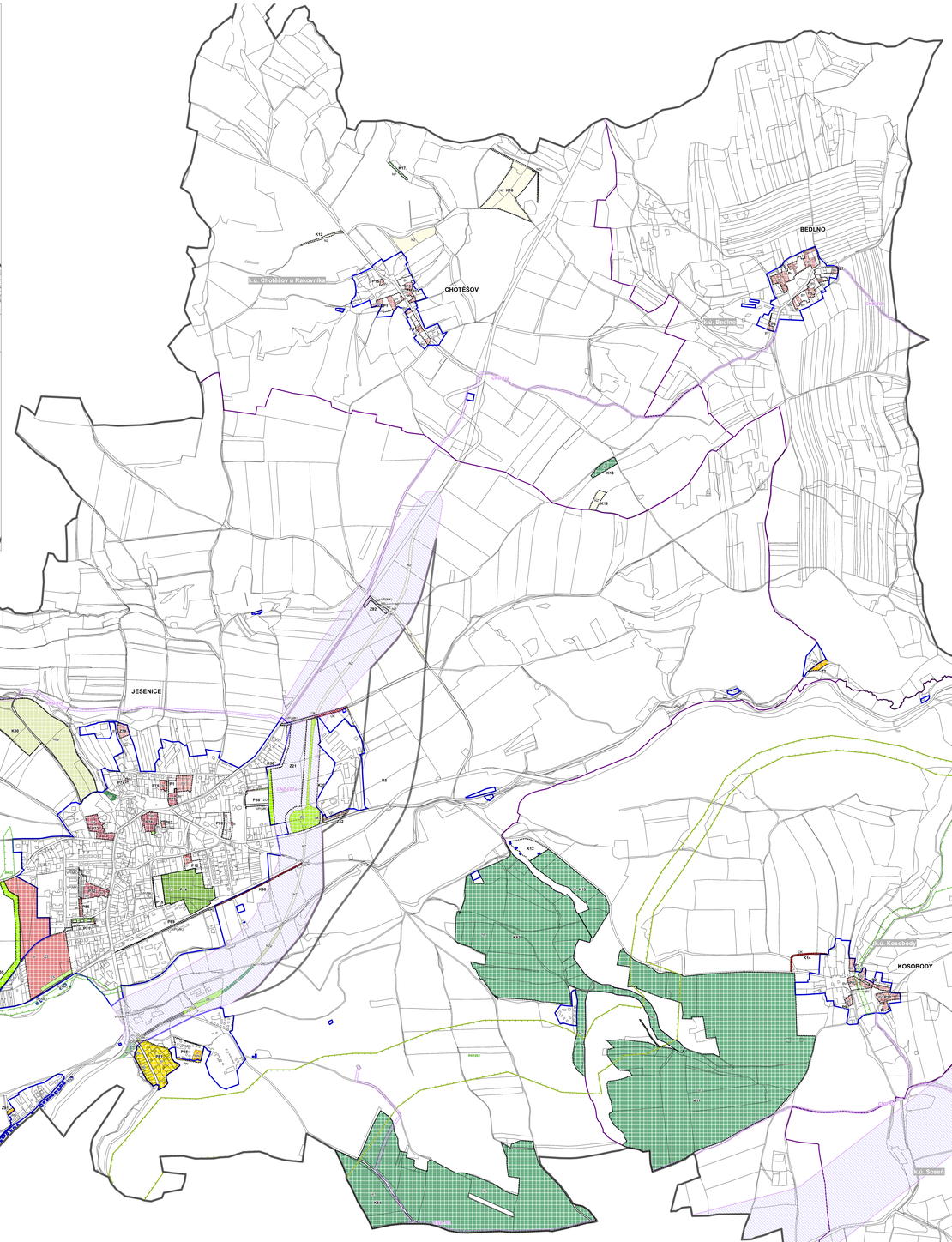

ZMĚNA Č.1 ÚZEMNÍHO PLÁNU JESENICE

HRANICE ŘEŠENÉHO ÚZEMÍ - SPRÁVNÍ ÚZEMÍ MĚSTA JESENICE

HRANICE KATASTRÁLNÍHO ÚZEMÍ

HRANICE ZASTAVĚNÉHO ÚZEMÍ VYMEZENÉHO KE DNI 7.1.2023

HRANICE PLOCHY ZMĚNY ŘEŠENÁ ZMĚNOU Č.1

KORIDOR PRO PŘELOŽKU SILNICE I/27

KORIDOR PRO ZKAPACITNĚNÍ ROPOVODU INGOLSTADT (IKL)

KORIDOR PRO TECHNICKOU INFRASTRUKTURU

STABILIZOVANÉ PLOCHY	PLOCHY ZMĚN	OSTATNÍ ÚZEMÍ	
			PLOCHY S ROZDÍLNÝM ZPŮSOBEM VYUŽITÍ
			PLOCHY BYDLENÍ - MĚSTSKÉ A PŘÍMĚSTSKÉ (BI)
			PLOCHY BYDLENÍ - VESNICKÉ (BV)
			PLOCHY BYDLENÍ - HROMADNÉ (BH)
			PLOCHY SMÍŠENÉ OBYTNÉ - MĚSTSKÉ (SM)
			PLOCHY SMÍŠENÉ OBYTNÉ - VENKOVSKÉ (SV)
			PLOCHY REKREACE - ZAHRÁDKÁŘSKÉ OSADY (RZ)
			PLOCHY REKREACE - SOUKROMÉ (RI)
			PLOCHY REKREACE - PŘÍRODNÍ (RN)
			PLOCHY REKREACE - SPECIFICKÉ (RX)
			PLOCHY OBČANSKÉHO VYBAVENÍ - VEŘEJNÁ (OV)
			PLOCHY OBČANSKÉHO VYBAVENÍ - KOMERČNÍ (OM)
			PLOCHY OBČANSKÉHO VYBAVENÍ - SPORTOVNÍ (OS)
			PLOCHY OBČANSKÉHO VYBAVENÍ - HŘBITOVY (OH)
			PLOCHY VEŘEJNÝCH PROSTRANSTVÍ (VP)(MK)
			PLOCHY DOPRAVNÍ INFRASTRUKTURY (DS)
			PLOCHY DOPRAVNÍ INFRASTRUKTURY - DRÁŽNÍ (DZ)
			PLOCHY DOPRAVNÍ INFRASTRUKTURY - ÚČELOVÉ (ÚK)
			PLOCHY TECHNICKÉ INFRASTRUKTURY (TI)
			PLOCHY VÝROBY A SKLADOVÁNÍ - LEHKÝ PRŮMYSL (VL)
			PLOCHY VÝROBY A SKLADOVÁNÍ - ZEMĚDĚLSKÉ (VZ)
			PLOCHY SMÍŠENÉ VÝROBNÍ (VS)
			PLOCHY VODNÍ A VODOHOSPODÁŘSKÉ (VV)
			PLOCHY LESNÍ (NL)
			PLOCHY ZEMĚDĚLSKÉ - ZPF (NZ)
			PLOCHY ZEMĚDĚLSKÉ - TTP (NZp)
			PLOCHY ZELENĚ - SOUKROMÉ A VYHRAZENÉ (ZS)
			PLOCHY ZELENĚ - VEŘEJNÉ (ZV)
			PLOCHY ZELENĚ - PŘÍRODNÍ (ZP)
			PLOCHY PŘÍRODNÍ (NP)
			PLOCHY ZELENĚ - OCHRANNÉ A IZOLAČNÍ (ZO)
PLANÉ	NAVRŽENÉ		***OCHRANA PŘÍRODY A KRAJINY***
			LOKÁLNÍ BIOKORIDOR
			REGIONÁLNÍ BIOKORIDOR
			OCHRANA KULTURNÍCH HODNOT
			URBANISTICKY HODNOTNÉ PROSTORY

V RÁMCI ZMĚNY Č.1 ÚP JESENICE BYL ZRUŠEN NÁVRH NTL A STL PLYNOVODU V CELÉM SPRÁVNÍM ÚZEMÍ.
V SIDLE CHOTĚŠOV BYLY ZRUŠENY NAVRHOVANÉ ŘADY SPLAŠKOVÉ KANALIZACE.

ZÁZNAM O ÚČINNOSTI OPATŘENÍ OBECNÉ POVAHY - - ÚZEMNÍ PLÁNOVACÍ DOKUMENTACE

Název ÚPD	**Změna č.1 územního plánu Jesenice**
Orgán, který ÚPD vydal	Zastupitelstvo města Jesenice
Datum nabytí účinnosti	.....
Jméno a příjmení, funkce a podpis oprávněné úřední osoby pořizovatele, otisk úředního razítka	.....

Zpracovatel:	**Atelier KROK s.r.o.** IČ: 04905547, DIČ: CZ04905547 Unhošťská 2021, 272 01 Kladno
Spolupráce:	Ing.arch. Veronika Kronich Ing.arch. Petra Kolaříková

.....
Ing.arch. Petra Kolaříková
autorizovaný architekt ČKA 04022

0 200 m

ZMĚNA Č.1 ÚZEMNÍHO PLÁNU JESENICE
... krok po kroku získáte náskok!

spolupráce při zadání | společné jednání | veřejné projednání | ukončení změny

K.Ú.: BEDLNO, CHOTĚŠOV U RAKOVNÍKA, JESENICE U RAKOVNÍKA, KOSOBODY, PODBOŘÁNKY, SOSEŇ

FÁZE: **ZMĚNA Č.1 ÚP PRO III. VEŘEJNÉ PROJEDNÁNÍ** 6/2023

HLAVNÍ VÝKRES M 1:5 000 02

ZPRACOVATEL: Atelier KROK s.r.o., Unhošťská 2021, 272 01 Kladno
AUTORSKÉ PRÁVO: Předmětná DOKUMENTACE je autorským DÍLEM